ショートステイ　このの

≪施設の理念≫

私たちは、
あなたの時間の流れに寄り添い
あなたらしい生き方が出来るよう
あなたの想いに耳を傾け
あなたやあなたのご家族が安心して笑顔で
過ごせるよう支援します

電話　0944-31-3248

お問い合わせ・ご見学
随時ご対応いたします

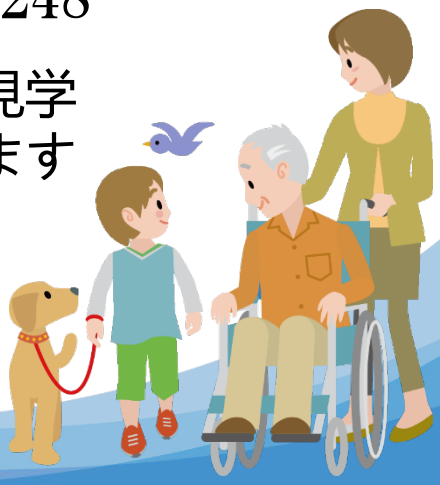

個別入浴や特殊入浴で
安全に清潔を保ちます

栄養士の立てる献立で栄養
を考えた料理を提供します

一日の流れ	
7:00～	起床・洗面・着替え
8:00～	朝食・服薬・口腔ケア
9:00～	バイタルチェック 送迎　排泄ケア・ リハビリ
12:00～	昼食・服薬・口腔ケア
14:00～	リハビリなど
	レクリエーション
15:00～	おやつ
16:00～	休憩やアクティビティ

18:00～	夕食・服薬・口腔ケア
19:00～	就寝準備 着替え
21:00～	消灯
23：00～	巡回・排泄介助

迎えはAM9：00～・送りはPM16：00～
土・日・祝日の送迎も行います。（※時間帯はご相談に応じます）

ショートステイのサービスポイント

１）今野病院との医療連携を図りながら２４時間３６５日介護職が常駐し身の回りのお世話を致します。

２）ご家庭や介護者で介護を行うことが一時的に困難になったとき（疾病、冠婚葬祭、旅行、休息など）に利用できます。

３）ご自宅で介護されているご家族の方の力では、介護が困難となった場合や介護の疲れで家族の方に休養が必要となったときにも利用できます。

４）機能訓練指導員が身体機能の維持・改善に努めます。

施設概要

個室4室　4名
多床室（2人部屋・4人部屋）30名
利用定員　３４名

開放的な空間を確保しています

■お持ち物について

持ち物には確認しやすい大きさ・位置でのご記名をお願いいたします。衣類だけでなく、時計・歯ブラシなどの小物類にも必ずご記名をお願いいたします。無記名の場合、施設にて名前を書かせて頂きますが、それでもお返し漏れや他の方のお荷物にまざってしまう可能性があります。何卒ご了承ください。黒色の靴下などの記名できない衣服は、ご使用を避けてください

<通常の持ち物>

・服薬中の薬　　ご利用中に飲まれている薬の内容が分かる
　　お薬手帳や処方箋をお持ち下さい

・衣類　　日常の普段着・・・2～3枚程度
　　下着類・・・2～3枚程度　寝間着・・・2枚ほど

・履物（上靴）　　転倒防止のため、踵を覆うタイプの靴を

・洗面用具一式　　コップ、歯ブラシ、入れ歯入れ等　髭剃り（必要な方）
　　ティッシュペーパー（1箱）

<初回の利用時のお持ち物>

・介護保険証
・利用者負担限度額認定証（お持ちの方）
・健康保険証
・老人医療受給者証
　介護保険証が更新・変更等で新しくなった場合は、利用時にお持ち下さい。

■ご家族へのお願い

お持ちいただいたお荷物は、初日に写真をとり所有者の管理を致しております。ご利用期間中に衣類などを交換なされたり、お持ち帰りになる場合、必ず職員への声掛けと衣類への名前のご記入をお願いいたします。

【ご面会について】
・面会の方は入り口横にある面会簿にご記入頂き、職員へ声をおかけ下さい。
・食べ物をお持ちになった場合は、必ず職員へご連絡をお願いします。
　生ものの持ち込みはご遠慮いただく様お願いいたします。
・ライターやマッチ類などの火気類はご本人に渡さないよう、又本人がお持ちの場合には必ず職員へお伝え下さい。
・多額の現金・貴重品はお持ち頂かない様にお願いします。
　紛失・盗難の責任は負いかねます。
・風邪やインフルエンザなどに罹られている場合は面会をご遠慮下さい。

単独型ショートステイ　こんの　利用料金表

基本料（多床室）2人～4人

区分	基本料	サービス提供加算Ⅱ	機能訓錬体制加算	看護体制加算Ⅰ	看護体制加算Ⅱ	処遇改善加算Ⅰ	特定処遇改善加算Ⅱ	食費	滞在費	1割合計（日割）	2割合計（日割）	3割合計（日割）
要支援1	¥474	¥6	¥12			¥41	¥11	¥1,445	¥855	¥2,844	¥3,388	¥3,982
要支援2	¥589	¥6	¥12			¥50	¥14	¥1,445	¥855	¥2,971	¥3,642	¥4,313
要介護1	¥638	¥6	¥12	¥4	¥8	¥55	¥15	¥1,445	¥855	¥3,038	¥3,776	¥4,514
要介護2	¥707	¥6	¥12	¥4	¥8	¥61	¥17	¥1,445	¥855	¥3,115	¥3,930	¥4,745
要介護3	¥778	¥6	¥12	¥4	¥8	¥67	¥18	¥1,445	¥855	¥3,193	¥4,086	¥4,979
要介護4	¥847	¥6	¥12	¥4	¥8	¥72	¥20	¥1,445	¥855	¥3,269	¥4,238	¥5,207
要介護5	¥916	¥6	¥12	¥4	¥8	¥78	¥21	¥1,445	¥855	¥3,345	¥4,390	¥5,435

基本料（個室）1人部屋

区分	基本料	サービス提供加算Ⅱ	機能訓錬体制加算	看護体制加算Ⅰ	看護体制加算Ⅱ	処遇改善加算Ⅰ	特定処遇改善加算Ⅱ	食費	滞在費	1割合計（日割）	2割合計（日割）	3割合計（日割）
要支援1	¥474	¥6	¥12			¥41	¥11	¥1,445	¥1,171	¥3,160	¥3,704	¥4,248
要支援2	¥589	¥6	¥12			¥50	¥14	¥1,445	¥1,171	¥3,287	¥3,958	¥4,629
要介護1	¥638	¥6	¥12	¥4	¥8	¥55	¥15	¥1,445	¥1,171	¥3,354	¥4,092	¥4,830
要介護2	¥707	¥6	¥12	¥4	¥8	¥61	¥17	¥1,445	¥1,171	¥3,431	¥4,246	¥5,061
要介護3	¥778	¥6	¥12	¥4	¥8	¥67	¥18	¥1,445	¥1,171	¥3,509	¥4,402	¥5,295
要介護4	¥847	¥6	¥12	¥4	¥8	¥72	¥20	¥1,445	¥1,171	¥3,585	¥4,554	¥5,523
要介護5	¥916	¥6	¥12	¥4	¥8	¥78	¥22	¥1,445	¥1,171	¥3,662	¥4,708	¥5,754

（注1）送迎を利用される場合は、片道につき￥184加算されます。

（注2）食費の内訳（朝食　￥345　昼食　￥550　夕食　￥550）

（注3）療養食については、御相談下さい（合計金額には含まれておりません）

（注4）個別機能訓練を行つた場合は、1日につき　￥　56

（注5）介護保険負担限度額認定の交付を受けている方につきましては、
負担額が別になりますので利用前にご提示ください。

【負担限度額認定について】

食費と居住費にかかわる費用について、負担限度額の認定をお受けになっている利用者の方には

下記のとおり食費及び居住費を減額致します。

区　分	対象者	食費（日額）	居住費（日額）	
			多床室	個室
第1段階	世帯全員が市民税非課税の老齢福祉年金受給者	300円	0円	320円
	生活保護の受給者			
第2段階	世帯全員が市民税非課税で課税年金収入額と合計所得金額の合計が年額80万円以下の人	600円	370円	420円
第3段階	世帯全員が市民税非課税で第2段階に該当しない人	①1000円 ②1300円	370円	820円
第4段階	上記以外の人	1455円	855円	1,171円

【案内図】

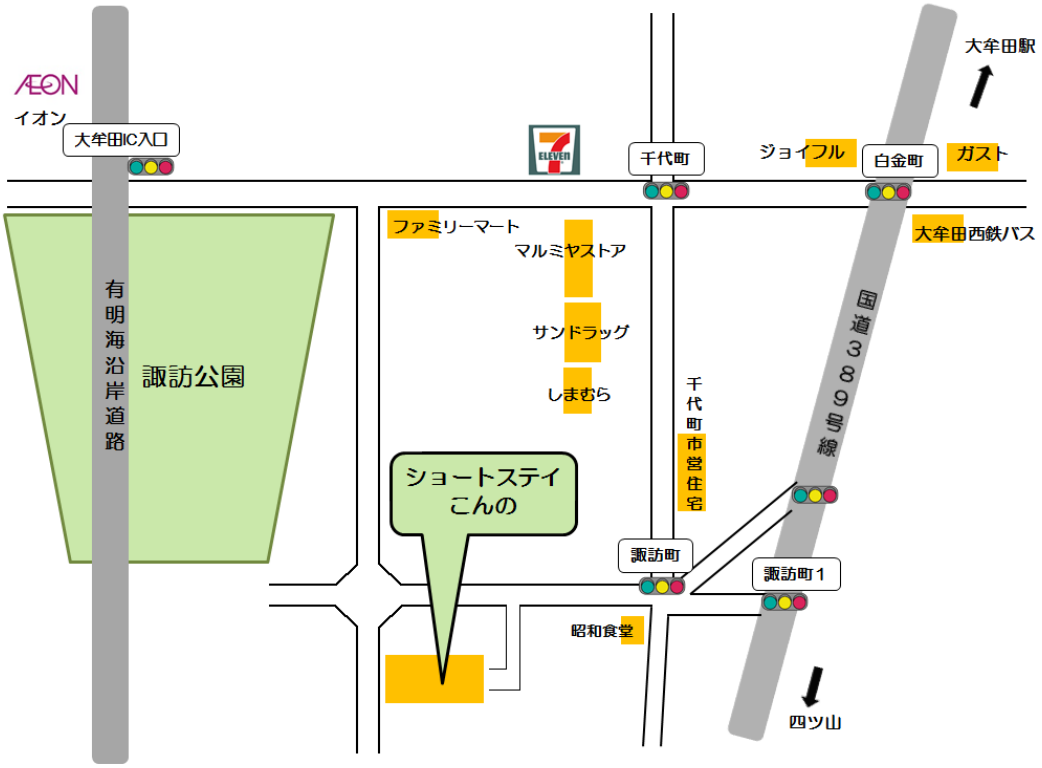

ショートステイ　こんの

大牟田市小川町25番地1
電　話　0944-31-3248
FAX　0944-31-3538　担当　古庄・小谷

利用者の個人情報については、「個人情報の保護に関する法律」及び厚生労働省が策定した「医療・介護関係事業者における個人情報の適切な取り扱いのためのガイドライン」を遵守し適切な取り扱いに努めております